

新商品開発に向けた 千葉県LFPプラットフォームの 参加者大募集

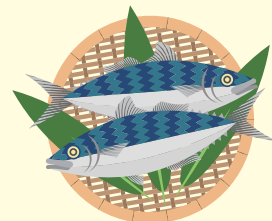
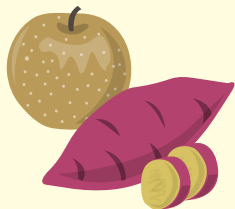

成田市場を活用したインバウンド向け新商品を開発しませんか。本事業では、千葉県産農林水産物を使用した新商品開発ビジネスの創出を目標に、多様な事業者が集まりプラットフォームを形成し、研修会、戦略会議で事業者間の情報共有や地域資源の再確認、新商品開発ビジネスの検討を重ねていきます。参加者から提出のあったビジネスプランのうち上位2点を補助対象とします。

参加対象者

**農林漁業者、食品加工事業者、流通・販売事業者、
大学、研究機関、金融機関等**

補助対象ビジネス

- 審査会で選定された2事業
(商品開発、販路開拓に係る200万円を上限とした補助対象経費・定額)
- 原材料にさつまいも、日本なし、鯖のいずれかを含むこと
- 生産、加工、販売の計3者以上が共同して取り組むこと

参加 メリット

- 専門家による商品開発の講義、アドバイスが受けられる
- 多様な事業者の参加で新しいネットワーク構築によるビジネスチャンス
- 補助対象外ビジネスにもクラウドファンディング支援を実施

千葉県地域食品産業連携プロジェクト(千葉県LFP[※])とは?

食品産業を中心とした多様な関係者でプラットフォームを形成しアイデアを出し合う事で、地域の農林水産物や資源を活用したビジネスを継続的に創出する取組です。

※LFP：Local Food Projectの略称です。

令和4年度 開発商品 「有機さつまいも及び有機にんじんペースト」を使用した加工品

ポタージュ



※写真はイメージです

さつまいもケーキ



千葉県LFP 研修会・戦略会議のご案内

参加費：
無料

補助対象候補となるビジネスプランの提出には研修会、戦略会議の参加が必須となります。尚、日程が合わない方向けに後日、研修会・戦略会議をweb上で限定公開いたします。



<LFPコーディネーター>

一般社団法人CSV開発機構 専務理事 **小寺 徹** 氏

東京都生まれ。前職のJTB在職時に、海外の先進事例を日本に導入する調査企画業務に従事。2011年マイケルポーター氏が提唱したCSV理論に共鳴、2012年任意団体CSVサーベイランスネットワーク設立、2014年当機構を設立、専務理事に就任。千葉商科大学客員研究員、豊島区観光推進委員等、官民協働による事業創出・地域活性・次世代育成で多くの実績を持つ。

研修会・戦略会議のご案内

研修会	日程	内容	場所
研修会	7月13日(木)	11:00～ 成田市場視察(参加自由) 13:00～ LFPの事業理解に関する講演。ワークショップ	成田市場 高機能物流棟3階 大会議室 〒286-0102 千葉県成田市天神峰80番地1
戦略会議①	7月28日(金)	研修会で出されたアイデアを基にした 新たなビジネスの基本構想の検討	
戦略会議②	8月10日(木)	新たなビジネスを担う事業者マッチング	

プロジェクトの流れ



※ビジネスプランの提出には研修会、戦略会議の参加が要件となります。

【プラットフォーム登録申込書】

ご記入の上、千葉県LFP事務局(ジェイアール東日本企画)へメールまたはFAXでお送りください。

E-mail: tsuchiya.naoki@jeki.co.jp FAX: 043-244-8422

申込締切: 2023年7月12日(水) 12:00まで

企業・団体	(業種:)
参加者(代表)	役職: 氏名:
連絡先	電話: FAX: E-mail: HPがあればURL:
その他・お問い合わせ	
1回目の研修会について 該当する方に <input checked="" type="checkbox"/> をいれてください	<input type="checkbox"/> 成田市場視察を希望する(AMから参加) <input type="checkbox"/> 講演から参加(PMから参加)
下記について同意いただける方は <input checked="" type="checkbox"/> をお願いします。 <input type="checkbox"/> 申込み情報について、中央LFP事務局及び千葉LFP参加事業者間で共有することについて同意します。 <input type="checkbox"/> 企業・団体名について、農林水産省及び千葉県の報道発表資料に記載することについて同意します。	